CITTA' DI CATANZARO

SETTORE GESTIONE DEL TERRITORIO
UFFICIO MANUTENZIONE IMMOBILI ED EDILIZIA SCOLASTICA

LAVORI FINALIZZATI ALLA MESSA IN SICUREZZA E ALLA PREVENZIONE E RIDUZIONE DEL RISCHIO CONNESSO ALLA VULNERABILITÀ' DEGLI ELEMENTI ANCHE NON STRUTTURALI DEGLI EDIFICI SCOLASTICI

SCUOLA PRIMARIA E DELL'INFANZIA

"RODARI"

PROGETTO DEFINITIVO- ESECUTIVO

TAVOLA	ELABORATO
A2.1	**INQUADRAMENTO TERRITORIALE**

IL PROGETTISTA
Geom. Giuseppe MANCUSO

IL RESPONSABILE DEL PROCEDIMENTO
Geom. Luciano PAPARAZZO

IL DIRIGENTE
Arch. Carolina RITROVATO

Catanzaro giugno 2013

INQUADRAMENTO TERRITORIALE
Scala 1:25.000

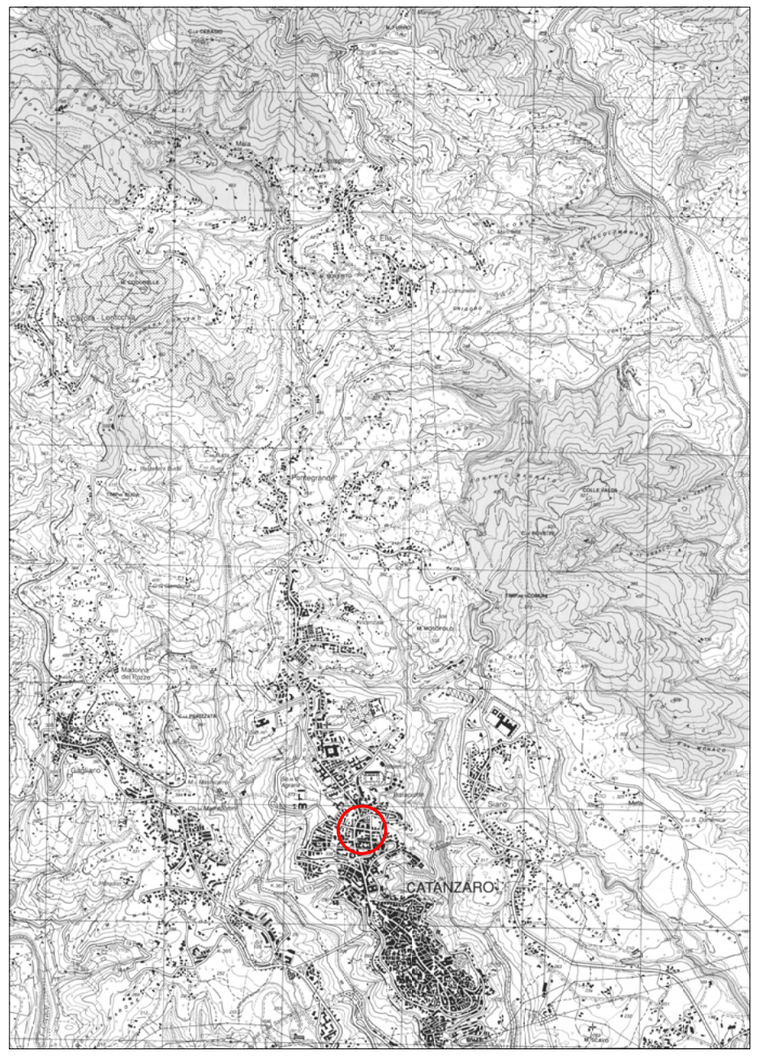

STRALCIO CARTA TECNICA REGIONALE

corografia Scala 1:10.000

